

# **O z n á m e n í**

## **č. 8/2018**

Obec Mladý Smolivec v souladu s § 39 odst. 1 zákona 128/2000 Sb. zveřejňuje:

- **záměr prodeje pozemku p.č. 870/32 o výměře 40 m<sup>2</sup> v k.ú. Starý Smolivec za cenu 30 Kč/m<sup>2</sup>/ dle GP 265-88/2018 a náklady na zaměření ve výši 4500 Kč**

Vyvěšeno: 5. 10. 2018

Sejmuto:

Eva Kubová

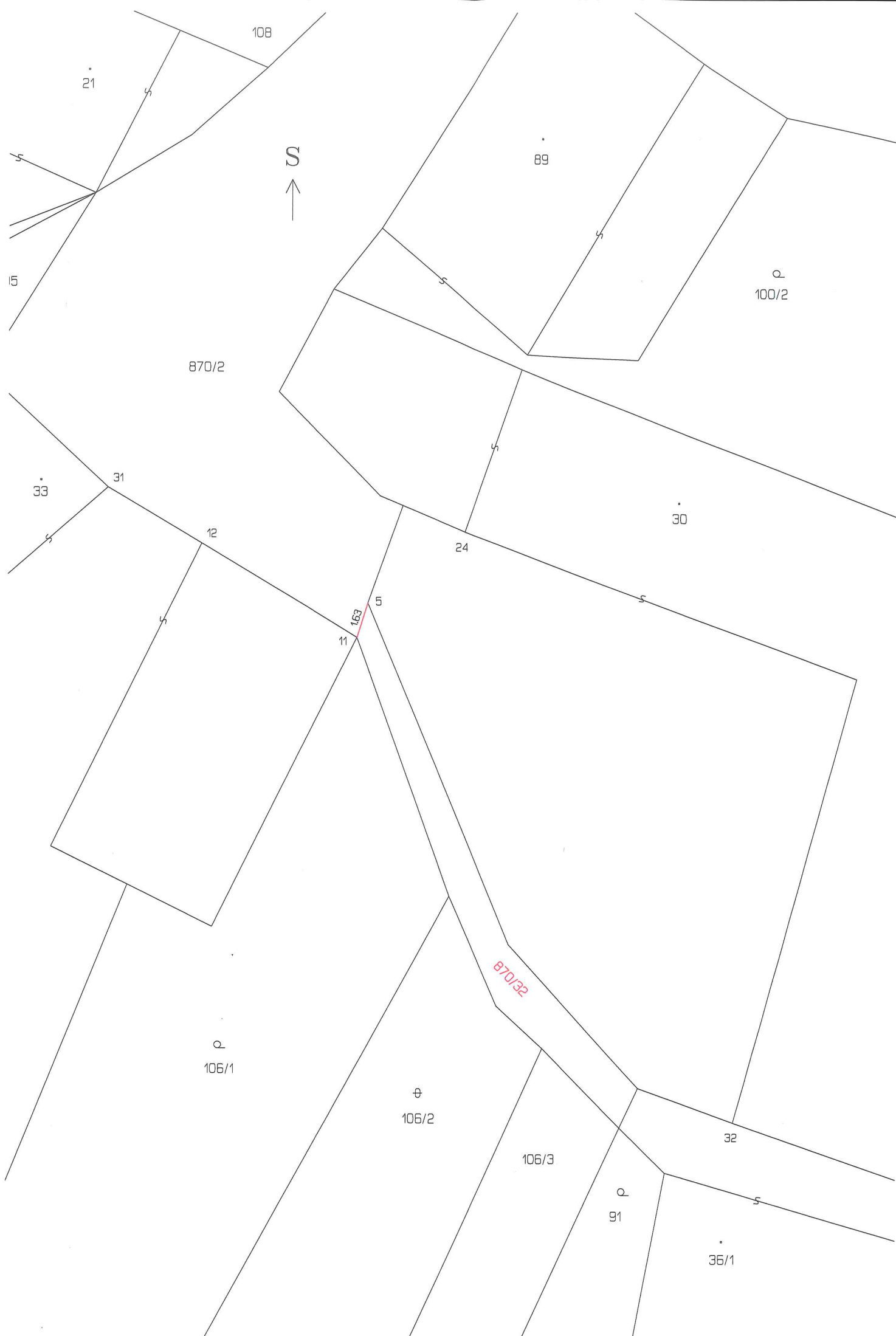

VÝKAZ DOSAVADNÍHO A NOVÉHO STAVU ÚDAJŮ KATASTRU NEMOVITOSTÍ													
Dosavadní stav				Nový stav									
Dznačení pozemku parc. číslem	Výměra parcely		Druh pozemku Způsob využití	Dznačení pozemku parc. číslem	Výměra parcely		Druh pozemku Způsob využití	Typ stavby Způsob využití	Způsob určení výměr	Porovnání se stavem evidence právních vztahů			
	ha	m <sup>2</sup>			ha	m <sup>2</sup>				Díl přechází z pozemku označeného v katastru nemovitostí	Číslo listu vlastnictví	Výměra dílu	
												ha	m <sup>2</sup>
870/2	48	09	ostat.pl. ostat.komunikace	870/2 870/32	47 40	69 40	ostat.pl. ostat.komunikace ostat.pl. jiná plocha		0 0	870/2 870/2	1 1	47 40	69

Seznam souřadnic (S-JTSK)  
Souřadnice pro zápis do KN

Číslo bodu	Y	X	Kód kv.	Poznámka
k.ú. Starý Smolivec (697206)				
5	799612.26	1098008.34	8	sloupek plotu
11	799612.73	1098009.88	3	roh budovy
12	799619.60	1098005.72	8	roh budovy
24	799607.95	1098005.19	8	roh budovy
31	799623.78	1098003.25	8	roh budovy
32	799595.85	1098031.42	8	roh budovy

GEOMETRICKÝ PLÁN pro rozdělení pozemku	Geometrický plán overil úředně oprávněný zeměměřický inženýr:		Stejnopis overil úředně oprávněný zeměměřický inženýr:	
	Jméno, příjmení:	Ing. Daniel Šedivý	Jméno, příjmení:	Ing. Daniel Šedivý
	Číslo položky seznamu úředně oprávněných zeměměřických inženýrů:	2824/2017	Číslo položky seznamu úředně oprávněných zeměměřických inženýrů:	2824/2017
	Dne: 6.9.2018	Číslo: 132/2018	Dne: 12.9.2018	Číslo: 132/2018
Náležitostmi a přesností odpovídá právním předpisům.		Tento stejnopis odpovídá geometrickému plánu v elektronické podobě uloženému v dokumentaci katastrálního úřadu.		
Vyhotovitel: GpS Ing. Daniel Šedivý Za Kostelem 567 Nepomuk 335 01	Katastrální úřad souhlasí s očíslováním parcel.		Overení stejnopisu geometrického plánu v listinné podobě.	
Číslo plánu: 265-88/2018	Katastrální úřad pro Plzeňský kraj, Katastrální pracoviště Plzeň-jih Renáta Srbová PGP-820/2018-406 2018.09.12 11:12:44 CEST			
Okres: Plzeň-jih				
Obec: Mladý Smolivec				
Kat. území: Starý Smolivec				
Mapový list: Z.S. IV-34/02	Dosaďním vlastníkům pozemků byla poskytnuta možnost seznámit se v terénu s průběhem navrhovaných nových hranic, které byly označeny předepsaným způsobem: sloupek plotu, roh budovy			