LEGENDA:

- HRANICE ŘEŠENÉHO ÚZEMÍ
- HRANICE KATASTRÁLNÍCH ÚZEMÍ
- ZASTAVĚNÉ ÚZEMÍ (vymezeno k 1.1.2025)
- ZASTAVITELNÉ PLOCHY
- TRANSFORMAČNÍ PLOCHY
- PLOCHY ZMĚN V KRAJINĚ
- PLOCHY ÚZEMNÍCH REZERV
- KORIDOR Z NADŘAZENÉ DOKUMENTACE PRO TECHNICKOU INFRASTRUKTURU
- KORIDOR VYMEZENÝ ÚZEMNÍM PLÁNEM PRO DOPRAVNÍ INFRASTRUKTURU
- KORIDOR VYMEZENÝ ÚZEMNÍM PLÁNEM PRO TECHNICKOU INFRASTRUKTURU

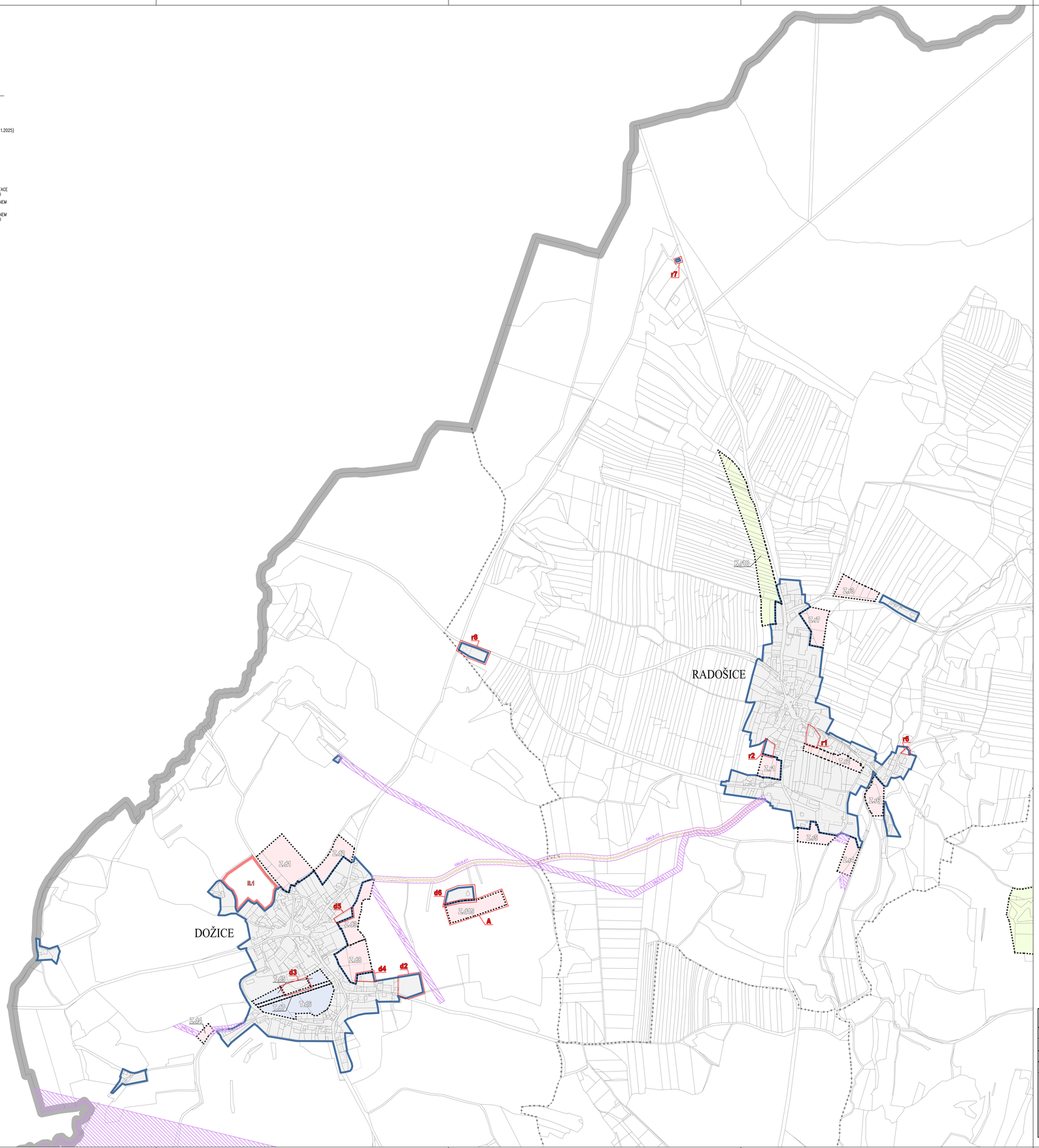

ZMĚNY:

A VYMEZENÍ ZASTAVITELNÉ PLOCHY

AKTUALIZACE:

b2 PŘEVOD ZASTAVITELNÝCH PLOCH DO PLOCH STABILIZOVANÝCH
b3 ZMĚNA ZASTAVĚNÉHO ÚZEMÍ – ODSTRANĚNÍ NESROVNALOSTÍ
b4 ZMĚNA ZASTAVĚNÉHO ÚZEMÍ – ODSTRANĚNÍ NESROVNALOSTÍ
b5 NOVÉ VYMEZENÍ ZASTAVĚNÉHO ÚZEMÍ DLE SOUČASNÉHO STAVU
b6 NOVÉ VYMEZENÍ ZASTAVĚNÉHO ÚZEMÍ DLE SOUČASNÉHO STAVU

m1 PŘEVOD ZASTAVITELNÝCH PLOCH DO PLOCH STABILIZOVANÝCH
m2 ZMĚNA ZASTAVĚNÉHO ÚZEMÍ – ODSTRANĚNÍ NESROVNALOSTÍ

m4 PŘEVOD ZASTAVITELNÝCH PLOCH DO PLOCH STABILIZOVANÝCH
m5 PŘEVOD ZASTAVITELNÝCH PLOCH DO PLOCH STABILIZOVANÝCH
m6 PŘEVOD ZASTAVITELNÝCH PLOCH DO PLOCH STABILIZOVANÝCH

m8 NOVÉ VYMEZENÍ ZASTAVĚNÉHO ÚZEMÍ DLE SOUČASNÉHO STAVU
d1 AKTUALIZACE FUNKČNÍHO VYUŽITÍ PLOCHY A ZMĚNA ZASTAVĚNÉHO ÚZEMÍ
d2 PŘEVOD ZASTAVITELNÝCH PLOCH DO PLOCH STABILIZOVANÝCH
d3 PŘEVOD ZASTAVITELNÝCH PLOCH DO PLOCH STABILIZOVANÝCH
d4 PŘEVOD ZASTAVITELNÝCH PLOCH DO PLOCH STABILIZOVANÝCH
d5 ZMĚNA ZASTAVĚNÉHO ÚZEMÍ – ODSTRANĚNÍ NESROVNALOSTÍ
d6 NOVÉ VYMEZENÍ ZASTAVĚNÉHO ÚZEMÍ DLE SOUČASNÉHO STAVU

r1 PŘEVOD ZASTAVITELNÝCH PLOCH DO PLOCH STABILIZOVANÝCH
r2 PŘEVOD ZASTAVITELNÝCH PLOCH DO PLOCH STABILIZOVANÝCH

r6 NOVÉ VYMEZENÍ ZASTAVĚNÉHO ÚZEMÍ DLE SOUČASNÉHO STAVU
r7 NOVÉ VYMEZENÍ ZASTAVĚNÉHO ÚZEMÍ DLE SOUČASNÉHO STAVU
r8 NOVÉ VYMEZENÍ ZASTAVĚNÉHO ÚZEMÍ DLE SOUČASNÉHO STAVU
s1 PŘEVOD ZASTAVITELNÝCH PLOCH DO PLOCH STABILIZOVANÝCH
s2 ZMĚNA ZASTAVĚNÉHO ÚZEMÍ – ODSTRANĚNÍ NESROVNALOSTÍ
s3 PŘEVOD ZASTAVITELNÝCH PLOCH DO PLOCH STABILIZOVANÝCH
s4 AKTUALIZACE FUNKČNÍHO VYUŽITÍ PLOCHY A ZMĚNA ZASTVĚNÉHO ÚZEMÍ

x1 NÁVRHOVÝ PRVEK NOVĚ PŘEVZATÝ Z NADŘAZENÉ DOKUMENTACE

VYPUŠTĚNO:

B15,M15	– VODOVOD JIŽ ZREALIZOVÁN
B17	– OCHRANNÉ PÁSMO VODNÍHO ZDROJE JIŽ VYMEZENO
R15	– NAVRŽENÉ OP VODNÍHO ZDROJE VYMEZENO VE VÝKRESU 3.VÝKRES TECHNICKÉ INFRASTRUKTURY
S16	– SKLÁDKA JIŽ BYLA ASANOVÁNA A ZELEŇ ZALOŽENA
D12	– OCHRANNÉ PÁSMO VODNÍHO ZDROJE JIŽ VYMEZENO

ZÁZNAM O ÚČINNOSTI ZMĚNY č.2 ÚZEMNÍHO PLÁNU MLADÝ SMOLIVEC

OZNAČENÍ SPRÁVNÍHO ORGÁNU, KTERÝ POSLEDNÍ ZMĚNU VYDAL

ZASTUPITELSTVO OBCE MLADÝ SMOLIVEC

DATUM NABYTÍ ÚČINNOSTI ZMĚNY

OPRÁVNĚNÁ ÚŘEDNÍ OSOBA POŘIZOVATELE

Bc. JAROSLAV ŠAMEK
vedoucí odboru výstavby a životního prostředí
Městský úřad Nepomuk

otisk úředního razítka, podpis

MINISTERSTVO PRO MÍSTNÍ ROZVOJ ČR

ZMĚNA ÚZEMNÍHO PLÁNU MLADÝ SMOLIVEC BYLA SPOLUFINANCOVÁNA Z PROSPĚŠNÉHO STÁTNÍHO ROZPOČTU ČR, Z PROGRAMU MINISTERSTVA PRO MÍSTNÍ ROZVOJ ČR

ÚZEMNÍ PLÁN MLADÝ SMOLIVEC ZMĚNA č.2

INVESTOR: OBEC MLADÝ SMOLIVEC
Mladý Smolivec 95, 335 01 Nepomuk

PROJEKTANT
Ing.arch. Václav STAŠEK
ČKAI 00661477
projektová činnost ve výstavbě
územní plánování
Brožíkova 2496/10, 30100 Plzeň
e-mail: stasek.ujp@centrum.cz
Tel: 603 426 949

VÝKRESOVÁ ČÁST

VÝKRES ZÁKLADNÍHO ČLENĚNÍ ÚZEMÍ

- RADOŠICE - DOŽICE -

STUPEŇ	ÚZEMNĚ PLÁNOVACÍ DOKUMENTACE
FORMÁT	15A4
DATUM	03/2025
MĚŘÍTKO	1:5000
ZAKÁZKA	VS 25 001

1.b